

AEROPORTO di MALPENSA

MONITORAGGIO DEL RUMORE AEROPORTUALE

Comune di Somma Lombardo- frazione di Coarezza

Periodo 29 luglio – 13 agosto 2017

Introduzione

Su richiesta del comune di Somma Lombardo S.E.A. ha posizionato una centralina mobile nella frazione di Coarezza, situata a nord ovest del sedime aeroportuale.

Posizionamento della centralina

La postazione mobile è stata installata presso la ex-scuola comunale L. Tredici in via C. Colombo – frazione Coarezza, a seguito di verifiche/sopralluoghi intercorsi tra SEA e i tecnici del Comune di Somma Lombardo.



Figura 1 : Posizionamento del punto di misura.



Figura 2 : Posizionamento del punto di misura.

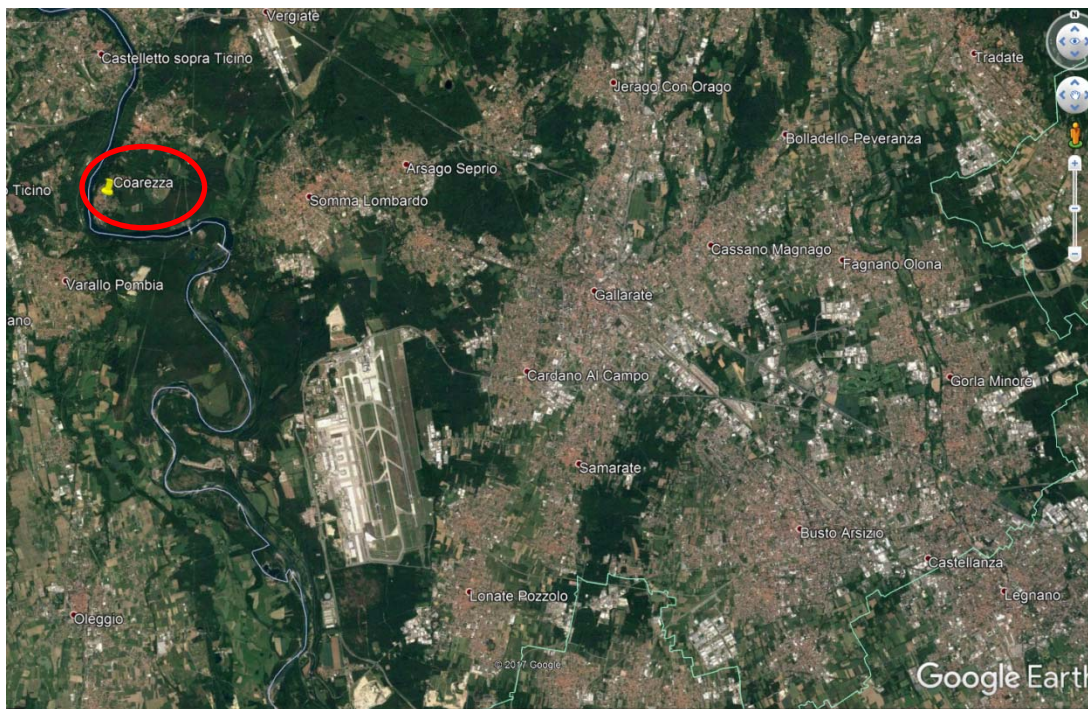

Figura 3: Posizionamento del punto di misura rispetto alle tracce radar



Figura 4: Posizionamento della centralina mobile - La strumentazione di misura è stata installata nel giardino retrostante la struttura.

Tabella Indici Lvaj dB(A) rilevati nel periodo 29 luglio – 13 agosto 2017

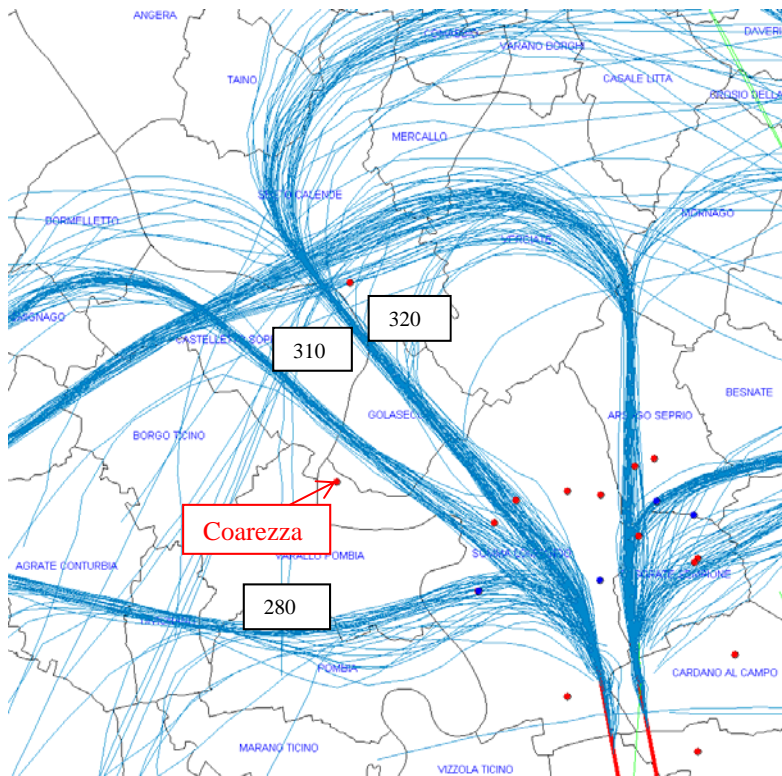
Data	Lvaj dB(A)	Note
29/07/2017	46,5	
30/07/2017	47,2	
31/07/2017	47,5	
01/08/2017	44,3	
02/08/2017	48,2	
03/08/2017	44,6	
04/08/2017	47,4	
05/08/2017	46,1	
06/08/2017	-	Assenza tracce radar
07/08/2017	-	Assenza tracce radar
08/08/2017	48,7	
09/08/2017	48,4	
10/08/2017	49,3	
11/08/2017	47,8	
12/08/2017	47,3	
13/08/2017	47,8	

Media Lvaj sul periodo di misura	47,4
----------------------------------	------

Media Lvaj sul periodo di misura - Valore arrotondato a 0.5 dB(A)	47,5
--	------